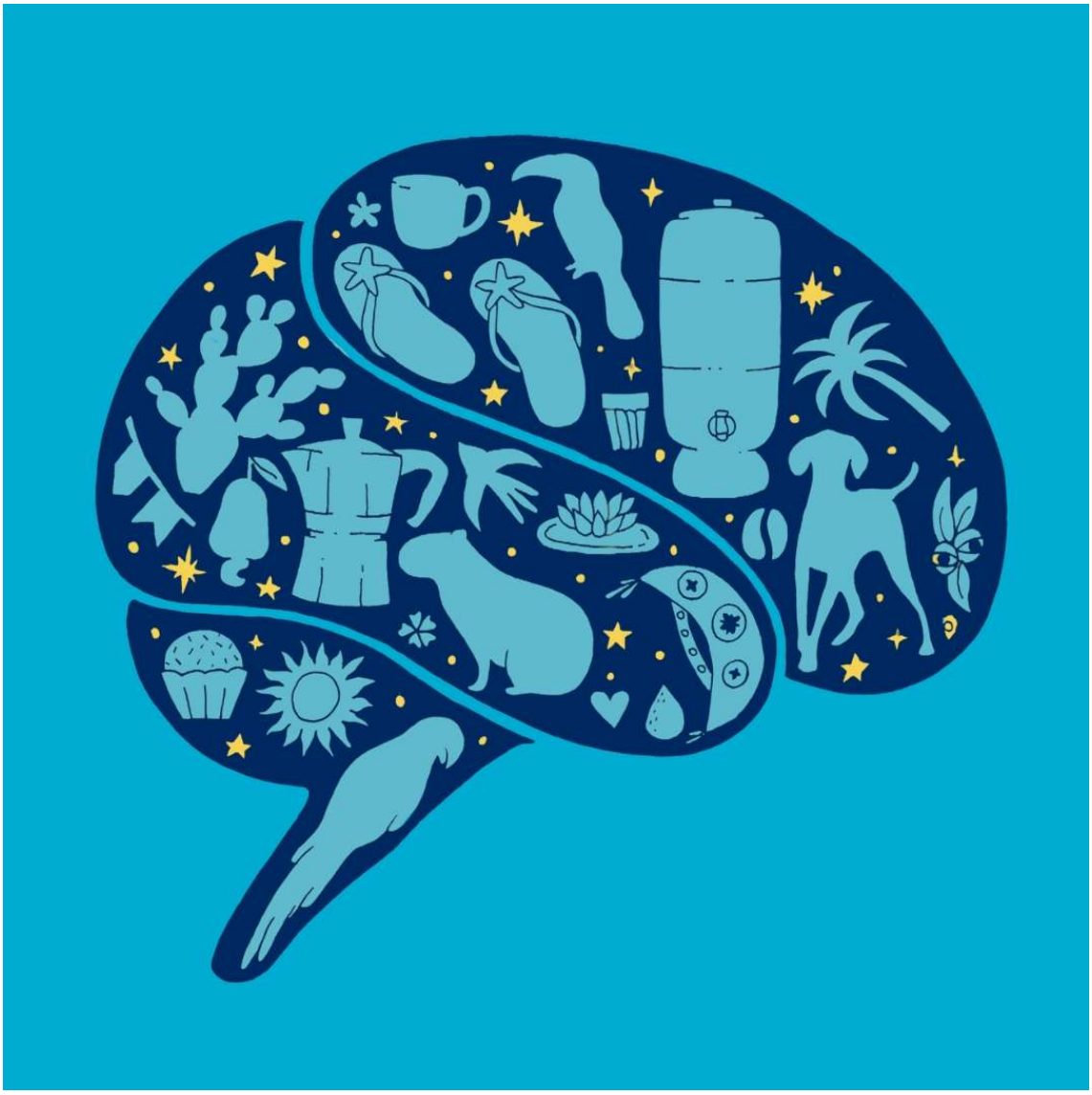

“Raízes: A Neurociência que Floresce em Terras Brasileiras.”

A escolha do tema "Raízes: A Neurociência que Floresce em Terras Brasileiras" reflete a minha intenção de valorizar e reconhecer a produção científica nacional, especialmente na área da neurociência. É comum a percepção de que avanços significativos e oportunidades só podem ser alcançados fora do Brasil, o que frequentemente desvia os olhares das inúmeras possibilidades já existentes dentro do país.

Com esse tema, busco destacar que a neurociência brasileira possui raízes sustentadas por pesquisadores talentosos, universidades de excelência e uma rica diversidade biológica e cultural, que inspira descobertas únicas. Assim como as plantas florescem em solo fértil, acredito que a ciência brasileira é capaz de crescer e prosperar em nossas próprias terras, contribuindo significativamente para o avanço do conhecimento global.

A logo que criei reforça essa ideia de pertencimento e identidade nacional, representando um cérebro composto por elementos tipicamente brasileiros. Cada símbolo carrega um pedaço da nossa cultura, refletindo a diversidade que fortalece a neurociência no Brasil e conecta diferentes áreas do conhecimento.

Com a minha proposta busco destacar a importância de investir no potencial científico do Brasil, convidando a comunidade científica e o público a valorizar mais a ciência feita aqui.